

ETCS PRAHA UHŘÍNĚVES - PRAHA HL.N. (MIMO)

ROZSAH PROVEDENÉHO MĚŘENÍ RÁDIOVÉHO SIGNÁLU

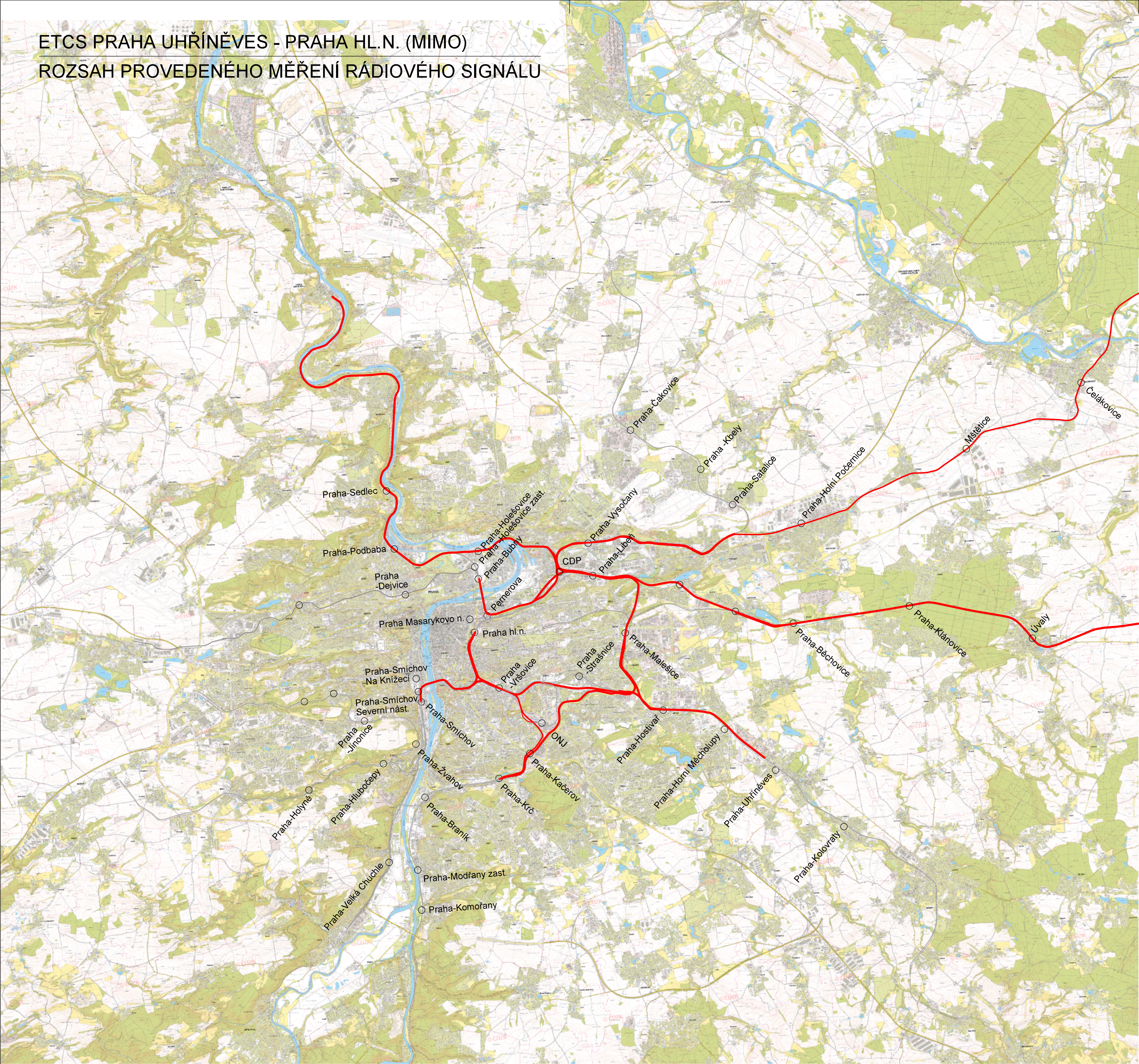

Spolufinancováno Nástrojem Evropské unie pro propojení Evropy

Za tuto publikaci odpovídá pouze její autor, Evropská unie nenesse odpovědnost za jakoukoli využití informací v ní obsažených.

Orientační schéma:

Razítko oprávněné osoby:

Podpis:

Datum:

Revize:	Datum:	Popis:	Kontroloval:
001	12/2022	Definitivní odevzdání dokumentace	Ing. Martin Štrof

Stavebník/Investor:	Správa železnic, státní organizace	
Adresa:	Dlážděná 1003/7, 110 00 Praha 1	
Zástupce investora:	Stavební správa západ	
Adresa:	Diamond Point, Ke Štvanici 656/3, 186 00	

Zhotovitel stavby:	SUDOP PRAHA a.s.		
Adresa:	Olšanská 1a, 130 00 Praha 3		
Kontakt:	T: +420 267 094 111 E: praha@sudop.cz		
Zhotovitel objektu:	SUDOP PRAHA a.s.		
Adresa:	Olšanská 1a, 130 00 Praha 3		
Kontakt:	T: +420 267 094 111 E: praha@sudop.cz		
Hlavní projektant (HIP):	Specialista:	Odpovědný projektant:	Zpracovatel:
Ing. Martin Raibr	Ing. Martin Štrof	Ing. Pavel Vlšek	Ing. Pavel Vlšek

Název stavby/akce:	ETCS Praha Uhřetěves – Praha hl. n. (mimo)	Označení (S-kód): S632000048	
Název částí:	Železniční sdělovací zařízení	Označení zhotovitele: 22-092.208	
Název objektu:	Praha Uhřetěves - Praha hl.n. (mimo), Optimalizace a uvedení do provozu GSM-R	Označení části: D.2	
Název přílohy:		Označení objektu/komplexu: PS 02-03-12	
Název dílčí části přílohy:	Rozsah měření rádiového signálu GSM-R	Číslo přílohy: 2.201	
Kraj:	Katastrální území:	Paré:	
Hlavní město Praha	viz. TZ		
	TUDU:		
	viz. TZ		
Stupeň dokumentace:	Datum zpracování:	Formáty:	Měřítko:
DSP	01/2023	3xA4	-

S-kód:
[S 6 3 2 0 0 0 0 4 8]

Stupeň dokumentace: Část:
[D S P X]

Objekt:
[D 2 X X X - P S 0 2 0 3 1 2 - X X - 2 - 2 0 1 - 0 0 1]

Podobjekt:
[X X - 2 - 2 0 1 - 0 0 1]

Příloha:
[X X - 2 - 2 0 1 - 0 0 1]

Revize:
[X X - 2 - 2 0 1 - 0 0 1]

[Prostor pro další informace]